

Agenzia delle Entrate
CATASTO FABBRICATI
Ufficio Provinciale di
Rovigo

planimetria
scheda n. 1 Scala 1:200

Dichiarazione protocollo n. del
Comune di Stienta
Via Maffei civ. 1219/B

Identificativi Catastali: Sezione: Foglio: 9 Particella: 193 Subalterno: 5	Compilata da: Tosi Stefano Iscritto all'albo: Geometri Prov. Rovigo N. 1288
--	--

PIANO TERRA

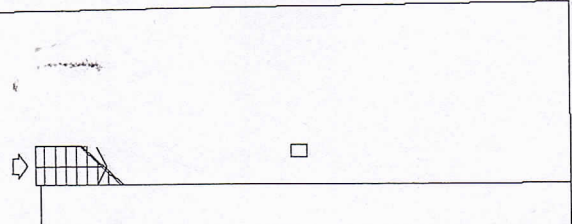

PIANO PRIMO
H = 2.70 m

CORTE ESCLUSIVA

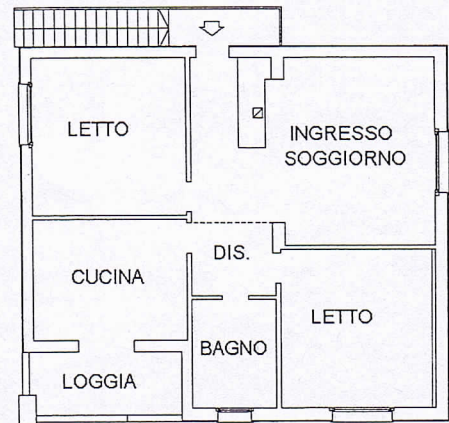

VIA MAFFEI

Agenzia Provinciale
Catastro e strumenti catastali
di Rovigo

Iscritto Albo
N. 1288

Geometra
Stefano Tosi

